DVGW Pressrohr 2 M

Bild	Name	Produktnummer	Beschreibung	Preis
	Press-Rohr DN 100 / 2m	PF-RO-108-2000	aus nicht rostendem Stahl für die Trinkwasser Hausinstallation nach DVGW W 541 M...	**201,00 € zzgl. MwSt.**
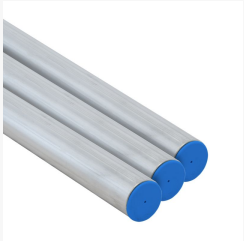	**Press-Rohr DN 12 / 2m**	PF-RO-015-2000	aus nicht rostendem Stahl für die Trinkwasser Hausinstallation nach DVGW W 541 M...	**22,00 € zzgl. MwSt.**
	Press-Rohr DN 15 / 2m	PF-RO-018-2000	aus nicht rostendem Stahl für die Trinkwasser Hausinstallation nach DVGW W 541 M...	**24,00 € zzgl. MwSt.**
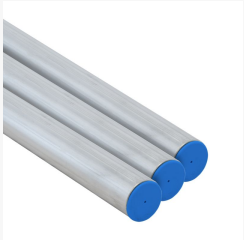	**Press-Rohr DN 20 / 2m**	PF-RO-022-2000	aus nicht rostendem Stahl für die Trinkwasser Hausinstallation nach DVGW W 541 M...	**39,00 € zzgl. MwSt.**
	Press-Rohr DN 25	PF-RO-028-2000	aus nicht rostendem Stahl für die Trinkwasser Hausinstallation nach DVGW W 541 M...	**47,80 € zzgl. MwSt.**

Adresse:
1A Edelstahl GmbH
Geisensheim 6
4632 Pichl bei Wels
Österreich

Kontakt:
Telefon: +43 (0) 7247/8778-0
E-Mail: office@aschl-edelstahl.com

Rechtliches:
USt-ID-Nr.:
ATU 65146102

Erstellt am 07.12.2025.
Dieses Dokument stellt kein Angebot da. Es gelten die aktuellen Preise im Online-Shop.
* Alle Preise exkl. gesetzl. Mehrwertsteuer zzgl. Versandkosten, wenn nicht anders angegeben.

Bild	Name	Produktnummer	Beschreibung	Preis
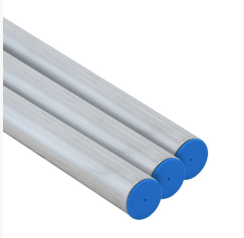	**Press-Rohr DN 32 / 2m**	PF-RO-035-2000	aus nicht rostendem Stahl für die Trinkwasser Hausinstallation nach DVGW W 541 M...	**52,00 € zzgl. MwSt.**
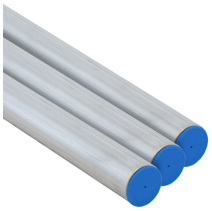	**Press-Rohr DN 40 / 2m**	PF-RO-042-2000	aus nicht rostendem Stahl für die Trinkwasser Hausinstallation nach DVGW W 541 M...	**62,00 € zzgl. MwSt.**
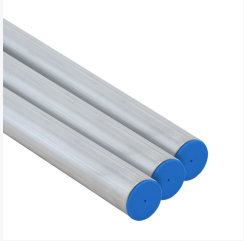	**Press-Rohr DN 50 / 2m**	PF-RO-054-2000	aus nicht rostendem Stahl für die Trinkwasser Hausinstallation nach DVGW W 541 M...	**75,00 € zzgl. MwSt.**
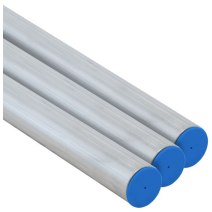	**Press-Rohr DN 65 / 2m**	PF-RO-076,1-2000	aus nicht rostendem Stahl für die Trinkwasser Hausinstallation nach DVGW W 541 M...	**145,00 € zzgl. MwSt.**
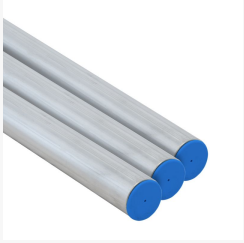	**Press-Rohr DN 80 / 2m**	PF-RO-088,9-2000	aus nicht rostendem Stahl für die Trinkwasser Hausinstallation nach DVGW W 541 M...	**169,10 € zzgl. MwSt.**

Adresse:
1A Edelstahl GmbH
Geisensheim 6
4632 Pichl bei Wels
Österreich

Kontakt:
Telefon: +43 (0) 7247/8778-0
E-Mail: office@aschl-edelstahl.com

Rechtliches:
USt-ID-Nr.:
ATU 65146102

Erstellt am 07.12.2025.
Dieses Dokument stellt kein Angebot da. Es gelten die aktuellen Preise im Online-Shop.
* Alle Preise exkl. gesetzl. Mehrwertsteuer zzgl. Versandkosten, wenn nicht anders angegeben.