ASCHL®
EDELSTAHL IN BESTFORM

# Edelstahlrohre

| Bild | Name | Produktnummer | Beschreibung | Preis |
|---|---|---|---|---|
| 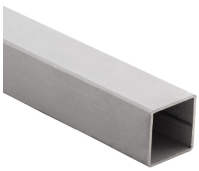 | **Formrohr, gebeizt V2A** | FRO2A-015X015X1,5-1000 | Edelstahl-Formrohr (Vierkantrohr) aus V2A-Edelstahl (Werkstoff 1.4301) mit gebei... | **6,50 € zzgl. MwSt.** |
|  | **Formrohr, gebeizt V2A** | FRO2A-020X020X2,0-1000 | Edelstahl-Formrohr (Vierkantrohr) aus V2A-Edelstahl (Werkstoff 1.4301) mit gebei... | **8,70 € zzgl. MwSt.** |
| 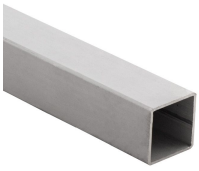 | **Formrohr, gebeizt V2A** | FRO2A-025X025X2,0-1000 | Edelstahl-Formrohr (Vierkantrohr) aus V2A-Edelstahl (Werkstoff 1.4301) mit gebei... | **10,20 € zzgl. MwSt.** |
|  | **Formrohr, gebeizt V2A** | FRO2A-030X030X2,0-1000 | Edelstahl-Formrohr (Vierkantrohr) aus V2A-Edelstahl (Werkstoff 1.4301) mit gebei... | **11,70 € zzgl. MwSt.** |
| 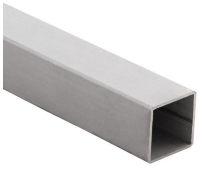 | **Formrohr, gebeizt V2A** | FRO2A-030X030X3,0-1000 | Edelstahl-Formrohr (Vierkantrohr) aus V2A-Edelstahl (Werkstoff 1.4301) mit gebei... | **13,70 € zzgl. MwSt.** |


Adresse:
1A Edelstahl GmbH
Geisensheim 6
4632 Pichl bei Wels
Österreich

Kontakt:
Telefon: +43 (0) 7247/8778-0
E-Mail: office@aschl-edelstahl.com

Rechtliches:
USt-ID-Nr.:
ATU 65146102


Erstellt am 25.11.2026.
Dieses Dokument stellt kein Angebot da. Es gelten die aktuellen Preise im Online-Shop.
* Alle Preise exkl. gesetzl. Mehrwertsteuer zzgl. Versandkosten, wenn nicht anders angegeben.

| Bild | Name | Produktnummer | Beschreibung | Preis |
|---|---|---|---|---|
|  | **Formrohr, gebeizt V2A** | FRO2A-040X040X3,0-1000 | Edelstahl-Formrohr (Vierkantrohr) aus V2A-Edelstahl (Werkstoff 1.4301) mit gebei... | **23,70 € zzgl. MwSt.** |
| 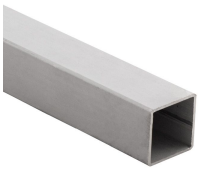 | **Formrohr, gebeizt V2A** | FRO2A-040X040X4,0-1000 | Edelstahl-Formrohr (Vierkantrohr) aus V2A-Edelstahl (Werkstoff 1.4301) mit gebei... | **31,00 € zzgl. MwSt.** |
|  | **Formrohr, gebeizt V2A** | FRO2A-050X050X3,0-1000 | Edelstahl-Formrohr (Vierkantrohr) aus V2A-Edelstahl (Werkstoff 1.4301) mit gebei... | **25,20 € zzgl. MwSt.** |
| 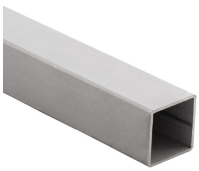 | **Formrohr, gebeizt V2A** | FRO2A-050X050X5,0-1000 | Edelstahl-Formrohr (Vierkantrohr) aus V2A-Edelstahl (Werkstoff 1.4301) mit gebei... | **47,30 € zzgl. MwSt.** |
|  | **Formrohr, gebeizt V2A** | FRO2A-060X060X3,0-1000 | Edelstahl-Formrohr (Vierkantrohr) aus V2A-Edelstahl (Werkstoff 1.4301) mit gebei... | **34,60 € zzgl. MwSt.** |
|  | **Formrohr, gebeizt V2A** | FRO2A-060X060X5,0-1000 | Edelstahl-Formrohr (Vierkantrohr) aus V2A-Edelstahl (Werkstoff 1.4301) mit gebei... | **55,10 € zzgl. MwSt.** |


Adresse:
1A Edelstahl GmbH
Geisensheim 6
4632 Pichl bei Wels
Österreich

Kontakt:
Telefon: +43 (0) 7247/8778-0
E-Mail: office@aschl-edelstahl.com

Rechtliches:
USt-ID-Nr.:
ATU 65146102


Erstellt am 25.11.2026.
Dieses Dokument stellt kein Angebot da. Es gelten die aktuellen Preise im Online-Shop.
* Alle Preise exkl. gesetzl. Mehrwertsteuer zzgl. Versandkosten, wenn nicht anders angegeben.

| Bild | Name | Produktnummer | Beschreibung | Preis |
|---|---|---|---|---|
|  | **Formrohr, gebeizt V2A** | FRO2A-070X070X3,0-1000 | Edelstahl-Formrohr (Vierkantrohr) aus V2A-Edelstahl (Werkstoff 1.4301) mit gebei... | **40,70 € zzgl. MwSt.** |
| 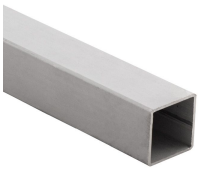 | **Formrohr, gebeizt V2A** | FRO2A-070X070X4,0-1000 | Edelstahl-Formrohr (Vierkantrohr) aus V2A-Edelstahl (Werkstoff 1.4301) mit gebei... | **60,20 € zzgl. MwSt.** |
|  | **Formrohr, gebeizt V2A** | FRO2A-080X080X3,0-1000 | Edelstahl-Formrohr (Vierkantrohr) aus V2A-Edelstahl (Werkstoff 1.4301) mit gebei... | **44,80 € zzgl. MwSt.** |
| 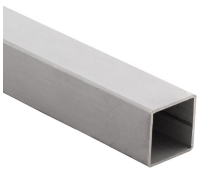 | **Formrohr, gebeizt V2A** | FRO2A-080X080X5,0-1000 | Edelstahl-Formrohr (Vierkantrohr) aus V2A-Edelstahl (Werkstoff 1.4301) mit gebei... | **74,00 € zzgl. MwSt.** |
|  | **Formrohr, gebeizt V2A** | FRO2A-100X100X5,0-1000 | Edelstahl-Formrohr (Vierkantrohr) aus V2A-Edelstahl (Werkstoff 1.4301) mit gebei... | **92,00 € zzgl. MwSt.** |
|  | **Formrohr, gebeizt V2A** | FRO2A-015X030X2,0-1000 | Edelstahl-Formrohr (Vierkantrohr) aus V2A-Edelstahl (Werkstoff 1.4301) mit gebei... | **9,90 € zzgl. MwSt.** |


Adresse:
1A Edelstahl GmbH
Geisensheim 6
4632 Pichl bei Wels
Österreich

Kontakt:
Telefon: +43 (0) 7247/8778-0
E-Mail: office@aschl-edelstahl.com

Rechtliches:
USt-ID-Nr.:
ATU 65146102


Erstellt am 25.11.2026.
Dieses Dokument stellt kein Angebot da. Es gelten die aktuellen Preise im Online-Shop.
* Alle Preise exkl. gesetzl. Mehrwertsteuer zzgl. Versandkosten, wenn nicht anders angegeben.

| Bild | Name | Produktnummer | Beschreibung | Preis |
|---|---|---|---|---|
|  | **Formrohr, gebeizt V2A** | FRO2A-020X030X2,0-1000 | Edelstahl-Formrohr (Vierkantrohr) aus V2A-Edelstahl (Werkstoff 1.4301) mit gebei... | **10,30 € zzgl. MwSt.** |
|  | **Formrohr, gebeizt V2A** | FRO2A-020X040X2,0-1000 | Edelstahl-Formrohr (Vierkantrohr) aus V2A-Edelstahl (Werkstoff 1.4301) mit gebei... | **11,70 € zzgl. MwSt.** |
|  | **Formrohr, gebeizt V2A** | FRO2A-020X050X2,0-1000 | Edelstahl-Formrohr (Vierkantrohr) aus V2A-Edelstahl (Werkstoff 1.4301) mit gebei... | **17,60 € zzgl. MwSt.** |
|  | **Formrohr, gebeizt V2A** | FRO2A-030X040X2,0-1000 | Edelstahl-Formrohr (Vierkantrohr) aus V2A-Edelstahl (Werkstoff 1.4301) mit gebei... | **19,70 € zzgl. MwSt.** |
|  | **Formrohr, gebeizt V2A** | FRO2A-030X050X3,0-1000 | Edelstahl-Formrohr (Vierkantrohr) aus V2A-Edelstahl (Werkstoff 1.4301) mit gebei... | **23,80 € zzgl. MwSt.** |
|  | **Formrohr, gebeizt V2A** | FRO2A-030X060X3,0-1000 | Edelstahl-Formrohr (Vierkantrohr) aus V2A-Edelstahl (Werkstoff 1.4301) mit gebei... | **26,60 € zzgl. MwSt.** |


Adresse:
1A Edelstahl GmbH
Geisensheim 6
4632 Pichl bei Wels
Österreich

Kontakt:
Telefon: +43 (0) 7247/8778-0
E-Mail: office@aschl-edelstahl.com

Rechtliches:
USt-ID-Nr.:
ATU 65146102


Erstellt am 25.11.2026.
Dieses Dokument stellt kein Angebot da. Es gelten die aktuellen Preise im Online-Shop.
* Alle Preise exkl. gesetzl. Mehrwertsteuer zzgl. Versandkosten, wenn nicht anders angegeben.

| Bild | Name | Produktnummer | Beschreibung | Preis |
|---|---|---|---|---|
|  | **Formrohr, gebeizt V2A** | FRO2A-040X060X3,0-1000 | Edelstahl-Formrohr (Vierkantrohr) aus V2A-Edelstahl (Werkstoff 1.4301) mit gebei... | **28,80 € zzgl. MwSt.** |


Adresse:
1A Edelstahl GmbH
Geisensheim 6
4632 Pichl bei Wels
Österreich

Kontakt:
Telefon: +43 (0) 7247/8778-0
E-Mail: office@aschl-edelstahl.com

Rechtliches:
USt-ID-Nr.:
ATU 65146102


Erstellt am 25.11.2026.
Dieses Dokument stellt kein Angebot da. Es gelten die aktuellen Preise im Online-Shop.
* Alle Preise exkl. gesetzl. Mehrwertsteuer zzgl. Versandkosten, wenn nicht anders angegeben.