ASCHL®
EDELSTAHL IN BESTFORM

Formrohre gebeizt V2A

Bild	Name	Produktnummer	Beschreibung	Preis
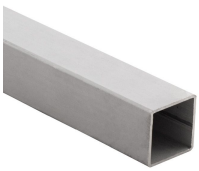	**Formrohr, gebeizt V2A**	FRO2A-015X015X1,5-1000	Edelstahl-Formrohr (Vierkantrohr) aus V2A-Edelstahl (Werkstoff 1.4301) mit gebei...	**6,50 € zzgl. MwSt.**
	Formrohr, gebeizt V2A	FRO2A-020X020X2,0-1000	Edelstahl-Formrohr (Vierkantrohr) aus V2A-Edelstahl (Werkstoff 1.4301) mit gebei...	**8,70 € zzgl. MwSt.**
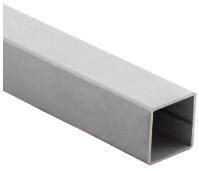	**Formrohr, gebeizt V2A**	FRO2A-025X025X2,0-1000	Edelstahl-Formrohr (Vierkantrohr) aus V2A-Edelstahl (Werkstoff 1.4301) mit gebei...	**10,20 € zzgl. MwSt.**
	Formrohr, gebeizt V2A	FRO2A-030X030X2,0-1000	Edelstahl-Formrohr (Vierkantrohr) aus V2A-Edelstahl (Werkstoff 1.4301) mit gebei...	**11,70 € zzgl. MwSt.**
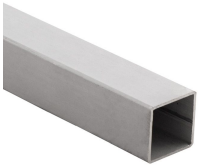	**Formrohr, gebeizt V2A**	FRO2A-030X030X3,0-1000	Edelstahl-Formrohr (Vierkantrohr) aus V2A-Edelstahl (Werkstoff 1.4301) mit gebei...	**13,70 € zzgl. MwSt.**

Adresse:
1A Edelstahl GmbH
Geisensheim 6
4632 Pichl bei Wels
Österreich

Kontakt:
Telefon: +43 (0) 7247/8778-0
E-Mail: office@aschl-edelstahl.com

Rechtliches:
USt-ID-Nr.:
ATU 65146102

Erstellt am 04.10.2026.
Dieses Dokument stellt kein Angebot da. Es gelten die aktuellen Preise im Online-Shop.
* Alle Preise exkl. gesetzl. Mehrwertsteuer zzgl. Versandkosten, wenn nicht anders angegeben.

ASCHL®
EDELSTAHL IN BESTFORM

Bild	Name	Produktnummer	Beschreibung	Preis
	Formrohr, gebeizt V2A	FRO2A-040X040X3,0-1000	Edelstahl-Formrohr (Vierkantrohr) aus V2A-Edelstahl (Werkstoff 1.4301) mit gebei...	**23,70 € zzgl. MwSt.**
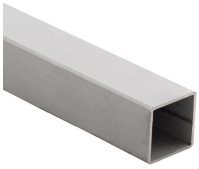	**Formrohr, gebeizt V2A**	FRO2A-040X040X4,0-1000	Edelstahl-Formrohr (Vierkantrohr) aus V2A-Edelstahl (Werkstoff 1.4301) mit gebei...	**31,00 € zzgl. MwSt.**
	Formrohr, gebeizt V2A	FRO2A-050X050X3,0-1000	Edelstahl-Formrohr (Vierkantrohr) aus V2A-Edelstahl (Werkstoff 1.4301) mit gebei...	**25,20 € zzgl. MwSt.**
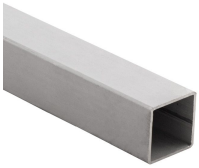	**Formrohr, gebeizt V2A**	FRO2A-050X050X5,0-1000	Edelstahl-Formrohr (Vierkantrohr) aus V2A-Edelstahl (Werkstoff 1.4301) mit gebei...	**47,30 € zzgl. MwSt.**
	Formrohr, gebeizt V2A	FRO2A-060X060X3,0-1000	Edelstahl-Formrohr (Vierkantrohr) aus V2A-Edelstahl (Werkstoff 1.4301) mit gebei...	**34,60 € zzgl. MwSt.**
	Formrohr, gebeizt V2A	FRO2A-060X060X5,0-1000	Edelstahl-Formrohr (Vierkantrohr) aus V2A-Edelstahl (Werkstoff 1.4301) mit gebei...	**55,10 € zzgl. MwSt.**

Adresse:
1A Edelstahl GmbH
Geisensheim 6
4632 Pichl bei Wels
Österreich

Kontakt:
Telefon: +43 (0) 7247/8778-0
E-Mail: office@aschl-edelstahl.com

Rechtliches:
USt-ID-Nr.:
ATU 65146102

Erstellt am 04.10.2026.
Dieses Dokument stellt kein Angebot da. Es gelten die aktuellen Preise im Online-Shop.
* Alle Preise exkl. gesetzl. Mehrwertsteuer zzgl. Versandkosten, wenn nicht anders angegeben.

Bild	Name	Produktnummer	Beschreibung	Preis
	Formrohr, gebeizt V2A	FRO2A-070X070X3,0-1000	Edelstahl-Formrohr (Vierkantrohr) aus V2A-Edelstahl (Werkstoff 1.4301) mit gebei...	**40,70 € zzgl. MwSt.**
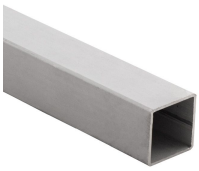	**Formrohr, gebeizt V2A**	FRO2A-070X070X4,0-1000	Edelstahl-Formrohr (Vierkantrohr) aus V2A-Edelstahl (Werkstoff 1.4301) mit gebei...	**60,20 € zzgl. MwSt.**
	Formrohr, gebeizt V2A	FRO2A-080X080X3,0-1000	Edelstahl-Formrohr (Vierkantrohr) aus V2A-Edelstahl (Werkstoff 1.4301) mit gebei...	**44,80 € zzgl. MwSt.**
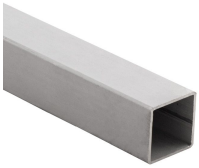	**Formrohr, gebeizt V2A**	FRO2A-080X080X5,0-1000	Edelstahl-Formrohr (Vierkantrohr) aus V2A-Edelstahl (Werkstoff 1.4301) mit gebei...	**74,00 € zzgl. MwSt.**
	Formrohr, gebeizt V2A	FRO2A-100X100X5,0-1000	Edelstahl-Formrohr (Vierkantrohr) aus V2A-Edelstahl (Werkstoff 1.4301) mit gebei...	**92,00 € zzgl. MwSt.**
	Formrohr, gebeizt V2A	FRO2A-015X030X2,0-1000	Edelstahl-Formrohr (Vierkantrohr) aus V2A-Edelstahl (Werkstoff 1.4301) mit gebei...	**9,90 € zzgl. MwSt.**

Adresse:
1A Edelstahl GmbH
Geisensheim 6
4632 Pichl bei Wels
Österreich

Kontakt:
Telefon: +43 (0) 7247/8778-0
E-Mail: office@aschl-edelstahl.com

Rechtliches:
USt-ID-Nr.:
ATU 65146102

Erstellt am 04.10.2026.
Dieses Dokument stellt kein Angebot da. Es gelten die aktuellen Preise im Online-Shop.
* Alle Preise exkl. gesetzl. Mehrwertsteuer zzgl. Versandkosten, wenn nicht anders angegeben.

Bild	Name	Produktnummer	Beschreibung	Preis
	Formrohr, gebeizt V2A	FRO2A-020X030X2,0-1000	Edelstahl-Formrohr (Vierkantrohr) aus V2A-Edelstahl (Werkstoff 1.4301) mit gebei...	**10,30 € zzgl. MwSt.**
	Formrohr, gebeizt V2A	FRO2A-020X040X2,0-1000	Edelstahl-Formrohr (Vierkantrohr) aus V2A-Edelstahl (Werkstoff 1.4301) mit gebei...	**11,70 € zzgl. MwSt.**
	Formrohr, gebeizt V2A	FRO2A-020X050X2,0-1000	Edelstahl-Formrohr (Vierkantrohr) aus V2A-Edelstahl (Werkstoff 1.4301) mit gebei...	**17,60 € zzgl. MwSt.**
	Formrohr, gebeizt V2A	FRO2A-030X040X2,0-1000	Edelstahl-Formrohr (Vierkantrohr) aus V2A-Edelstahl (Werkstoff 1.4301) mit gebei...	**19,70 € zzgl. MwSt.**
	Formrohr, gebeizt V2A	FRO2A-030X050X3,0-1000	Edelstahl-Formrohr (Vierkantrohr) aus V2A-Edelstahl (Werkstoff 1.4301) mit gebei...	**23,80 € zzgl. MwSt.**
	Formrohr, gebeizt V2A	FRO2A-030X060X3,0-1000	Edelstahl-Formrohr (Vierkantrohr) aus V2A-Edelstahl (Werkstoff 1.4301) mit gebei...	**26,60 € zzgl. MwSt.**

Adresse:
1A Edelstahl GmbH
Geisensheim 6
4632 Pichl bei Wels
Österreich

Kontakt:
Telefon: +43 (0) 7247/8778-0
E-Mail: office@aschl-edelstahl.com

Rechtliches:
USt-ID-Nr.:
ATU 65146102

Erstellt am 04.10.2026.
Dieses Dokument stellt kein Angebot da. Es gelten die aktuellen Preise im Online-Shop.
* Alle Preise exkl. gesetzl. Mehrwertsteuer zzgl. Versandkosten, wenn nicht anders angegeben.

Bild	Name	Produktnummer	Beschreibung	Preis
	Formrohr, gebeizt V2A	FRO2A-040X060X3,0-1000	Edelstahl-Formrohr (Vierkantrohr) aus V2A-Edelstahl (Werkstoff 1.4301) mit gebei...	**28,80 € zzgl. MwSt.**

Adresse:
1A Edelstahl GmbH
Geisensheim 6
4632 Pichl bei Wels
Österreich

Kontakt:
Telefon: +43 (0) 7247/8778-0
E-Mail: office@aschl-edelstahl.com

Rechtliches:
USt-ID-Nr.:
ATU 65146102

Erstellt am 04.10.2026.
Dieses Dokument stellt kein Angebot da. Es gelten die aktuellen Preise im Online-Shop.
* Alle Preise exkl. gesetzl. Mehrwertsteuer zzgl. Versandkosten, wenn nicht anders angegeben.